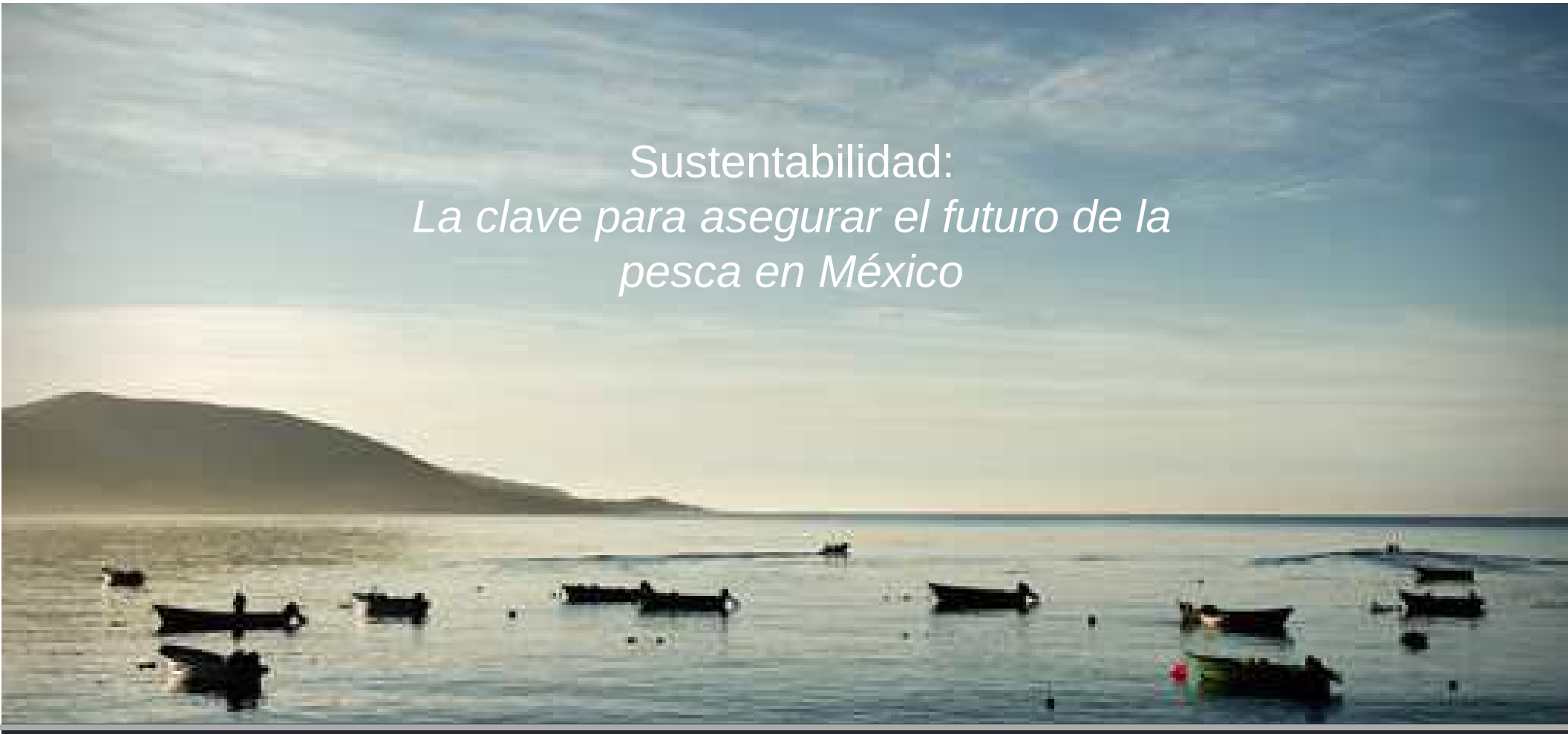

Sustentabilidad:
La clave para asegurar el futuro de la pesca en México

Foro Económico de Pesca y Acuacultura
septiembre 2018

Panorama Global

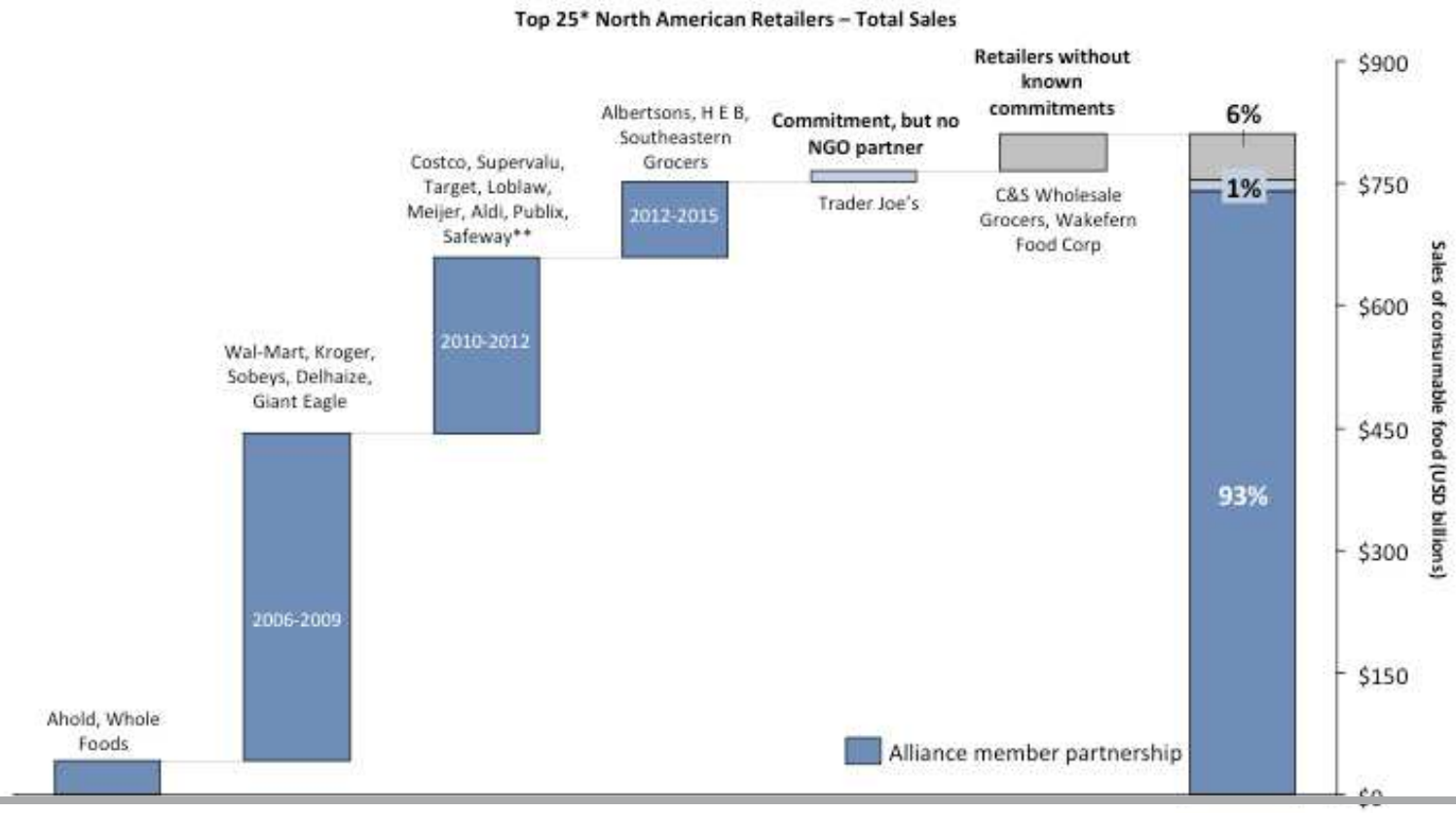

Source: California Environmental Associates, Seafood Metrics Report 2017

Panorama Global

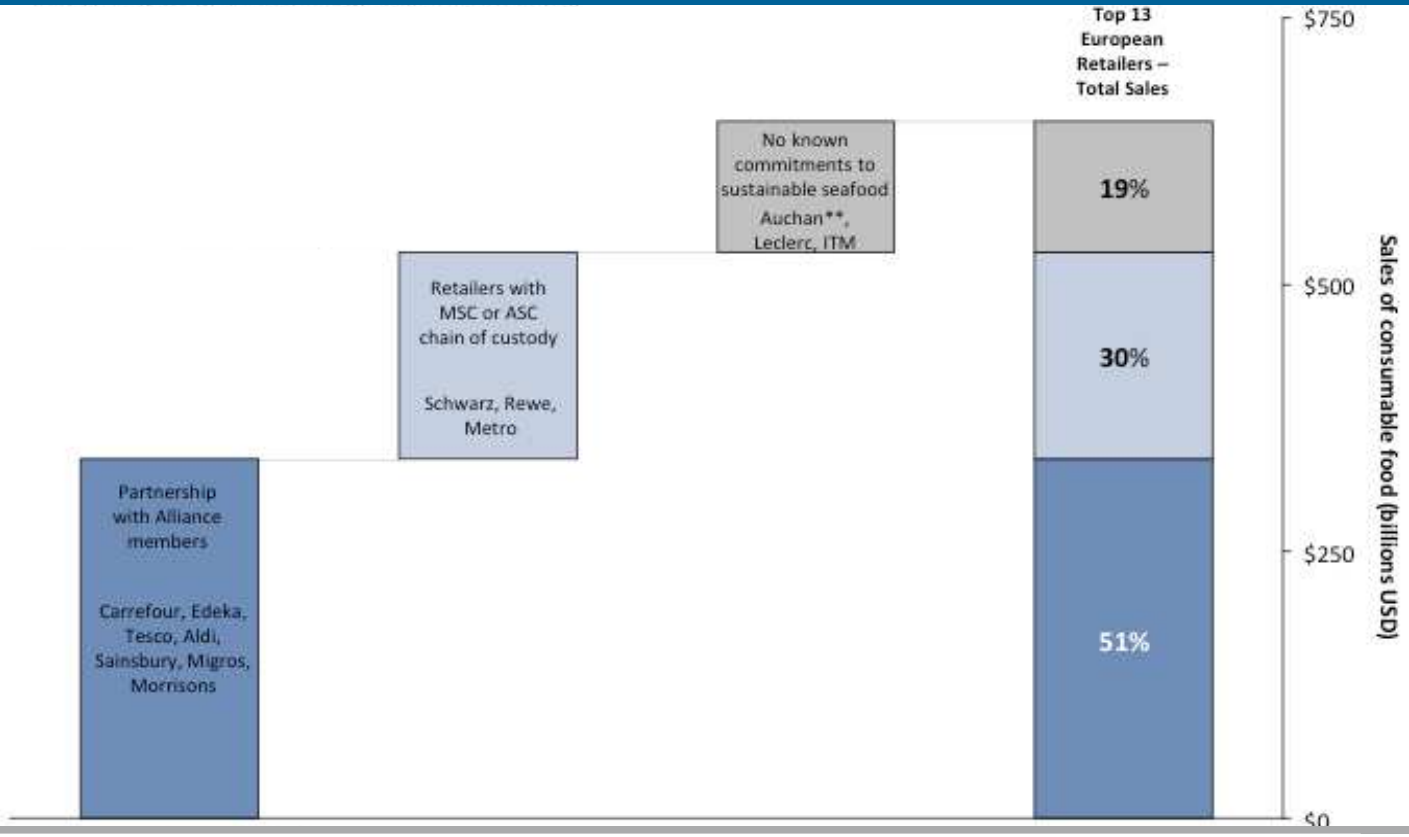

Source: California Environmental Associates, Seafood Metrics Report 2017

Panorama Global

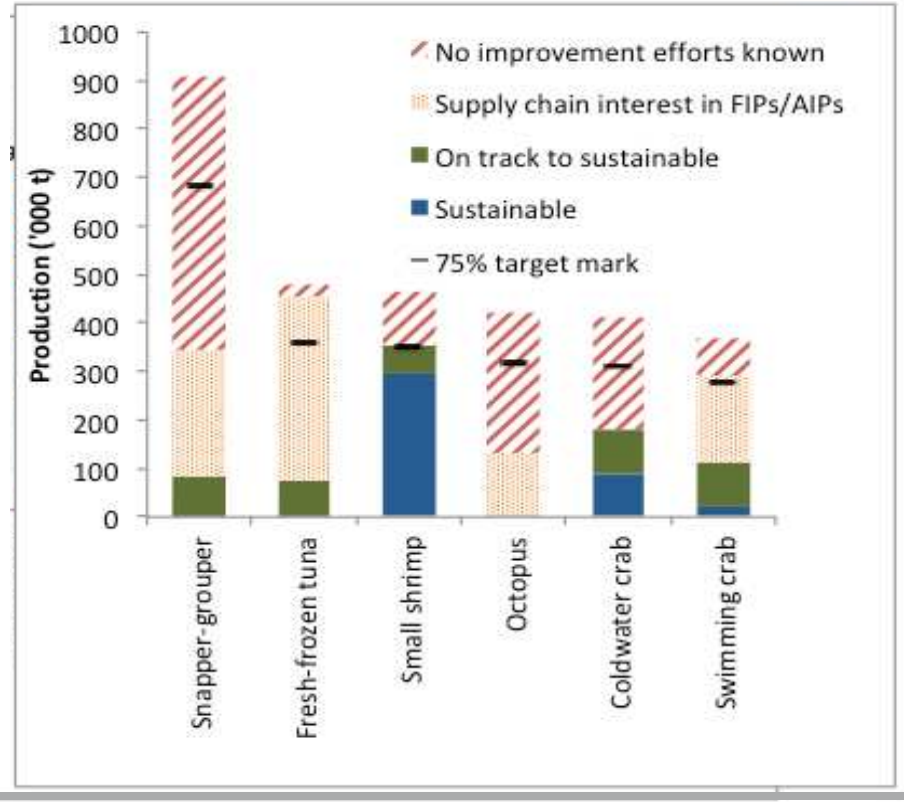

Source: Sustainable Fisheries Partnership, T75 Progress Report

Panorama Global

Cobertura de medios ‘mainstream’ de las temas “sustainable seafood,” “MSC,” and “IUU”

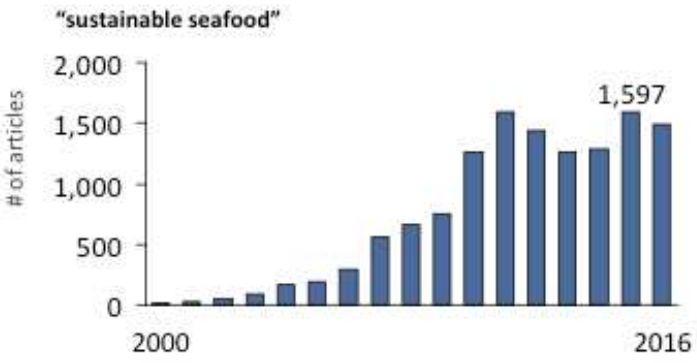

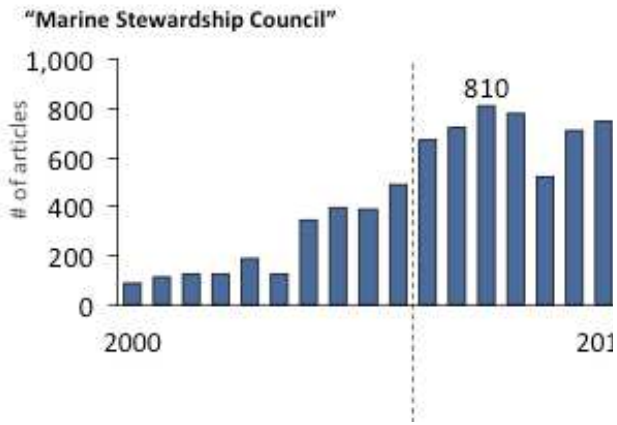

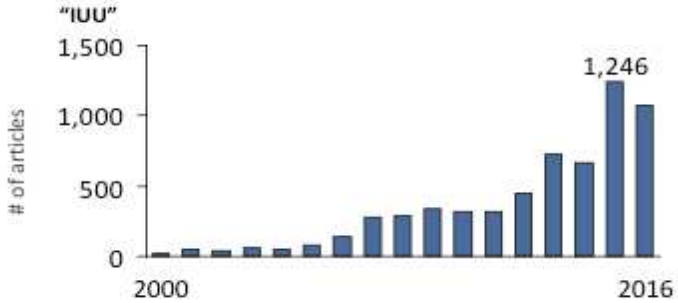

Source: California Environmental Associates, Seafood Metrics Report 2017

Panorama Global

- Acuerdo FAO de Port State Measures (PSMA) para Prevenir, Desalentar y Eliminar la pesca Ilegal e Irregular (IUU)
  - El PSMA es el primer acuerdo internacional que enfoque específicamente en el IUU
- Reglamentos de comercio anti-IUU de la Unión Europeo
  - Los países que no cumplen con los requisitos mínimos pueden recibir una carta amarilla. Si los problemas no están resulto, puede recibir una carta roja- o sanción comercial
- U.S. Seafood Import Monitoring Program (SIMP)
  - SIMP es una programa de trazabilidad basada en el nivel del riesgo con el fin de prevenir que los mariscos y pescados ilegales lleguen al mercado estadounidense
- Reglamento de comercio anti-IUU en el Diet Japonés

Panorama Naciónal

Source: Lead Image

Panorama Naciónal

Source: COMEPESCA

Panorama Naciónal

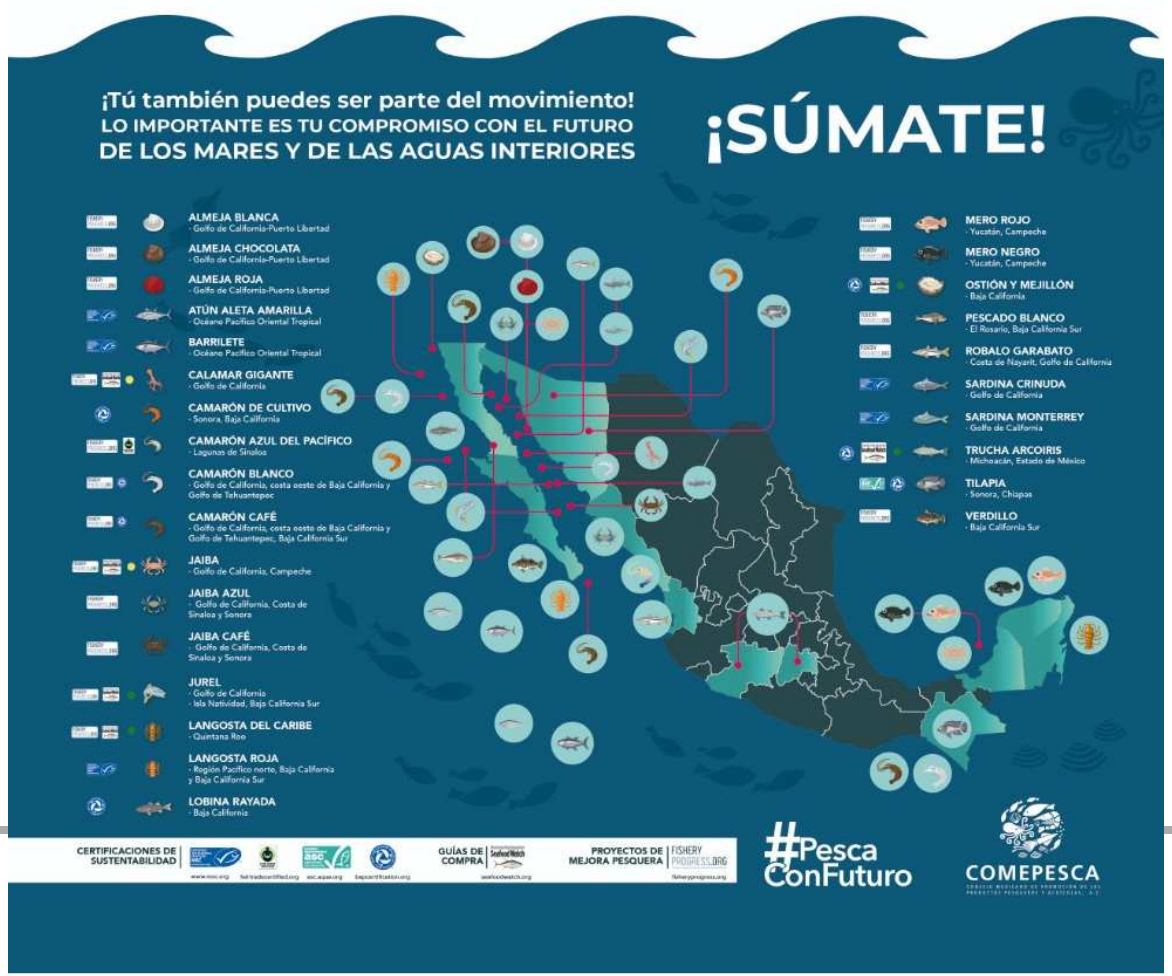

Source: COMEPESCA

Panorama Naciónal

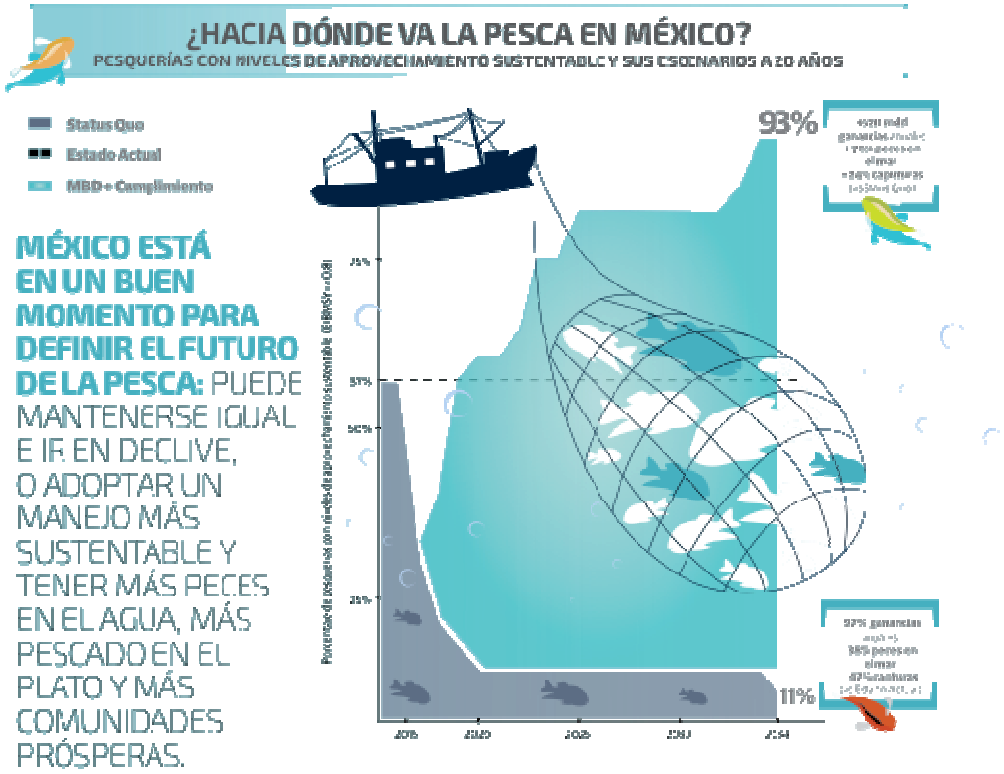

Source: EDF, Pesca y Economía del Océano

Las amenazas al futuro de la pesca Mexicana

- Pesca ilegal e irregular
- Falta de transparencia
- Falta de coordinación, aumento de conflictos

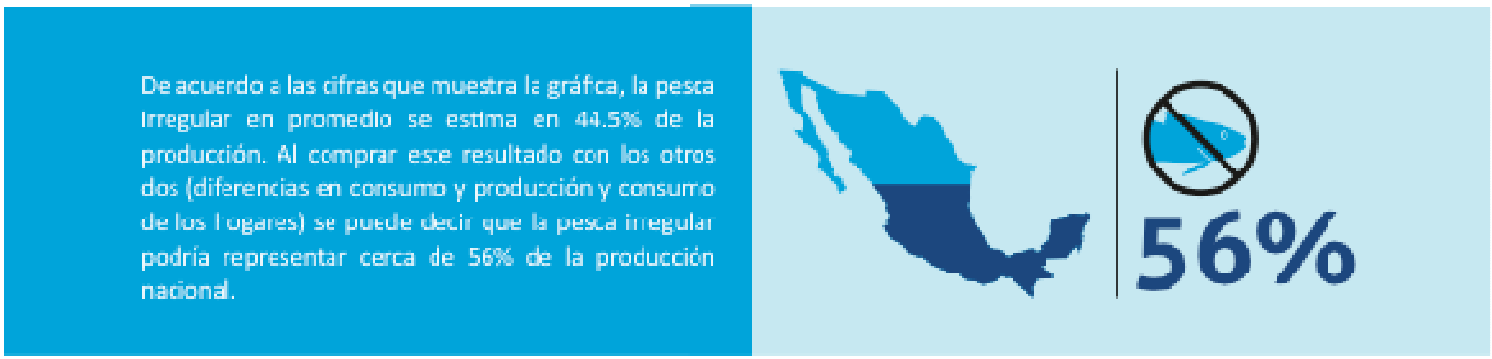

Source: EDF, La Pesca Ilegal e Irregular en México, con datos de Cisneros 2012

La solución: Alinear esfuerzos

IMPACTO COLECTIVO

POR LA PESCA Y LA ACUACULTURA MEXICANAS

Impacto Colectivo

Source: Impacto Colectivo por la pesca y la acuacultura Mexicana

Impacto Colectivo

Visión para el futuro

La unión, alineación de acciones y colaboración entre sectores han logrado que la pesca y la acuacultura en México sean altamente competitivas, sostenibles, caracterizadas por comunidades pesqueras prósperas y una industria fuerte, ejemplos globales por su organización, rentabilidad y su uso responsable de los recursos marinos. Los Mexicanos demandan productos marinos y acuícolas nacionales, legales, sostenibles y de calidad que contribuyen a su seguridad alimentaria.

Source: Impacto Colectivo por la pesca y la acuacultura Mexicana

Gracias

Kama S. Dean Fitz, Independent Consultant
ksdeanfitz@gmail.com